KRITER

design Asahara Sigeaki

Proiettore per l'illuminazione professionale di spazi commerciali, residenziali uffici e musei. Corpo in alluminio pressofuso verniciato a polveri previo trattamento di protezione di fondo. Disponibile con base per montaggio a parete o con adattatore a binario. Completamente orientabili sugli assi verticale ed orizzontale per consentire la massima flessibilità di puntamento.

Professional fixture for use in commercial, residential, offices and museum applications. Body in castaluminium with powder coated finish with under layer protection. Available in single mount canopy or track mounted versions. Fully adjustable on both the horizontal and vertical axes, giving maximum flexibility.

74

80

82

84

206

FAMILY

KRITER A

proiettori spotlights

Kriter A nella versione con adattatore per binario.

Kriter A spotlight with base for track.

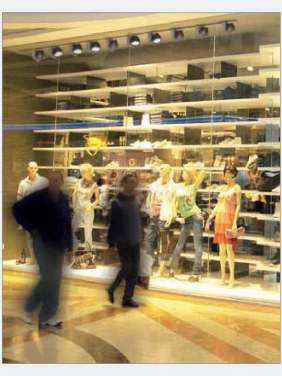

Kriter A è ideale per illuminare verticalmente vetrine e negozi in generale e creare atmosfera.

Kriter A is ideal to illuminate shops and to create an certain atmosphere.

KRITER B

proiettori spotlights

Kriter B con base fissato a soffitto.

Kriter B spotlight with base for ceiling.

Kriter B può essere usato anche a parete come luce indiretta oppure diretta.

Kriter B can be fixed on wall for indirect or direct light.

KRITER A LED

proiettori spotlight

KRITER A proiettore per binario / track spotlight

IP40 - Classe I / Class I - CE / F

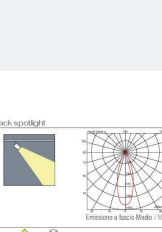

Emissione a fascio Medio / Medium beam

22408	32W	1 LED	3000K	CRI > 85	24°	90°×90°	3400 lm	220-240V 50/60 Hz	alimentatore elettronico incluso / electronic driver included	LED incluso / LED included

Finiture / Finish > bianco opaco / matt white **22408.01** grigio argento opaco / matt silver grey **22408.19**

KRITER A proiettore per binario / track spotlight

IP40 - Classe I / Class I - CE / F

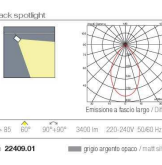

Emissione a fascio largo / Diffuse beam

22409	32W	1 LED	3000K	CRI > 85	60°	90°×90°	3400 lm	220-240V 50/60 Hz	alimentatore elettronico incluso / electronic driver included	LED incluso / LED included

Finiture / Finish > bianco opaco / matt white **22409.01** grigio argento opaco / matt silver grey **22409.19**

ACCESSORI / *ACCESSORIES*

20481.79
Diffusore acidato
Acid diffuser

20482.00
Schermo abbagliante a nido d'ape
Honeycomb anti-dazzle screen

Altri colori non standard sono disponibili con sovrapprezzo.
Other non-standard colors are available with surcharge.

A richiesta sono disponibili versioni dimmerabili e DALI.
Upon request are available dimmable and DALI versions.

A richiesta sono disponibili LED con temperature di colore diverse *21 = 2700K .41 = 4000K*
Upon request are available LED with different colours temperatures: 21 = 2700K .41 = 4000K

Legenda Simboli / *Legend* Apertura del fascio luminoso / *Beam width* Orientabile / *Adjustable*

KRITER A MH / H

proiettori spotlights

KRITER A MH proiettore per binario / track spotlight

IP20 - Classe I / Class I - CE / F

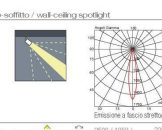

Emissione a fascio stretto/medio/largo / *Spot/medium/wide beam*

22405	35W	CDM-R111	GX8.5	CRI > 90	10°/24°/40°	359°	2500 / 1050 / 650 lm	220÷240V 50/60 Hz	alimentatore elettronico incluso / electronic ballast included	ILCOS: MR5

Finiture / Finish > bianco opaco / matt white **22405.01** grigio argento opaco / matt silver grey **22405.19**

KRITER A MH proiettore per binario / track spotlight

IP20 - Classe I / Class I - CE / F

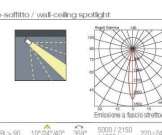

Emissione a fascio stretto/medio/largo / *Spot/medium/wide beam*

22406	70W	CDM-R111	GX8.5	CRI > 90	10°/24°/40°	359°	5000 / 2150 / 1285 lm	220÷240V 50/60 Hz	alimentatore elettronico incluso / electronic ballast included	ILCOS: MR5

Finiture / Finish > bianco opaco / matt white **22406.01** grigio argento opaco / matt silver grey **22406.19**

KRITER A H proiettore per binario / track spotlight

IP20 - Classe I / Class I - CE / F

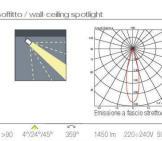

Emissione a fascio stretto/medio/largo / *Spot/medium/wide beam*

22407	75W	QR-111	GS9	CRI => 90	4°/24°/45°	359°	1450 lm	220÷240V 50/60 Hz	alimentatore elettronico incluso / electronic ballast included	ILCOS: HM5

Finiture / Finish > bianco opaco / matt white **22407.01** grigio argento opaco / matt silver grey **22407.19**

Altri colori non standard sono disponibili con sovrapprezzo.
Other non-standard colors are available with surcharge.

A richiesta sono disponibili versioni dimmerabili e DALI.
Upon request are available dimmable and DALI versions.

A richiesta sono disponibili LED con temperature di colore diverse *21 = 2700K .41 = 4000K*
Upon request are available LED with different colours temperatures: 21 = 2700K .41 = 4000K

Dettagli sui binari alle pag.406-411.
Tracks details at page 406-411.

Legenda Simboli / *Legend* Apertura del fascio luminoso / *Beam width* Orientabile / *Adjustable*

KRITER B LED

proiettori spotlight

KRITER B proiettore a parete-soffitto / wall-ceiling spotlight

IP40 - Classe I / Class I - CE / F

Emissione a fascio Medio / Medium beam

22410	32W	1 LED	3000K	CRI > 85	24°	90°×90°	3400 lm	220-240V 50/60 Hz	alimentatore elettronico incluso / electronic driver included	LED incluso / LED included

Finiture / Finish > bianco opaco / matt white **22410.01** grigio argento opaco / matt silver grey **22410.19**

KRITER B proiettore a parete-soffitto / wall-ceiling spotlight

IP40 - Classe I / Class I - CE / F

Emissione a fascio largo / Diffuse beam

22411	32W	1 LED	3000K	CRI > 85	60°	90°×90°	3400 lm	220-240V 50/60 Hz	alimentatore elettronico incluso / electronic driver included	LED incluso / LED included

Finiture / Finish > bianco opaco / matt white **22411.01** grigio argento opaco / matt silver grey **22411.19**

ACCESSORI / *ACCESSORIES*

20481.79
Diffusore acidato
Acid diffuser

20482.00
Schermo abbagliante a nido d'ape
Honeycomb anti-dazzle screen

Altri colori non standard sono disponibili con sovrapprezzo.
Other non-standard colors are available with surcharge.

A richiesta sono disponibili versioni dimmerabili e DALI.
Upon request are available dimmable and DALI versions.

A richiesta sono disponibili LED con temperature di colore diverse *21 = 2700K .41 = 4000K*
Upon request are available LED with different colours temperatures: 21 = 2700K .41 = 4000K

Legenda Simboli / *Legend* Apertura del fascio luminoso / *Beam width* Orientabile / *Adjustable*

KRITER B MH / H

proiettori spotlights

KRITER B MH proiettore a parete-soffitto / wall-ceiling spotlight

IP20 - Classe I / Class I - CE / F

Emissione a fascio stretto/medio/largo / *Spot/medium/wide beam*

22401	35W	CDM-R111	GX8.5	CRI > 90	10°/24°/40°	359°	2500 / 1050 / 650 lm	220÷240V 50/60 Hz	alimentatore elettronico incluso / electronic ballast included	ILCOS: MR5

Finiture / Finish > bianco opaco / matt white **22401.01** grigio argento opaco / matt silver grey **22401.19**

KRITER B MH proiettore a parete-soffitto / wall-ceiling spotlight

IP20 - Classe I / Class I - CE / F

Emissione a fascio stretto/medio/largo / *Spot/medium/wide beam*

22402	70W	CDM-R111	GX8.5	CRI > 90	10°/24°/40°	359°	5000 / 2150 / 1285 lm	220÷240V 50/60 Hz	alimentatore elettronico incluso / electronic ballast included	ILCOS: MR5

Finiture / Finish > bianco opaco / matt white **22402.01** grigio argento opaco / matt silver grey **22402.19**

KRITER B H proiettore a parete-soffitto / wall-ceiling spotlight

IP20 - Classe I / Class I - CE / F

Emissione a fascio stretto/medio/largo / *Spot/medium/wide beam*

22403	75W	QR-111	GS9	CRI => 90	4°/24°/45°	359°	1450 lm	220÷240V 50/60 Hz	alimentatore elettronico incluso / electronic ballast included	ILCOS: HM5

Finiture / Finish > bianco opaco / matt white **22403.01** grigio argento opaco / matt silver grey **22403.19**

Altri colori non standard sono disponibili con sovrapprezzo.
Other non-standard colors are available with surcharge.

A richiesta sono disponibili versioni dimmerabili e DALI.
Upon request are available dimmable and DALI versions.

A richiesta sono disponibili LED con temperature di colore diverse *21 = 2700K .41 = 4000K*
Upon request are available LED with different colours temperatures: 21 = 2700K .41 = 4000K

Legenda Simboli / *Legend* Apertura del fascio luminoso / *Beam width* Orientabile / *Adjustable*